

I.I.S. VIA dell'IMMACOLATA, 47
LICEI CLASSICO, SCIENZE UMANE, ECONOMICO SOCIALE, ARTISTICO

LICEO GUGLIELMOTTI
CIVITAVECCHIA (RM)

LICEO SCIENTIFICO
OPZ. ECONOMICO SOCIALE
LICEO CLASSICO
LICEO ARTISTICO
LICEO SCIENZE UMANE
LICEO CLASSICO
LICEO ARTISTICO
LICEO SCIENZE UMANE
LICEO ECONOMICO SOCIALE



Sede centrale



Via dell'Immacolata 47
Civitavecchia (Roma)





LC
LICEO
CLASSICO

Il Liceo Classico sviluppa l'attitudine

- al rigore metodologico

- al pensiero critico e innovativo

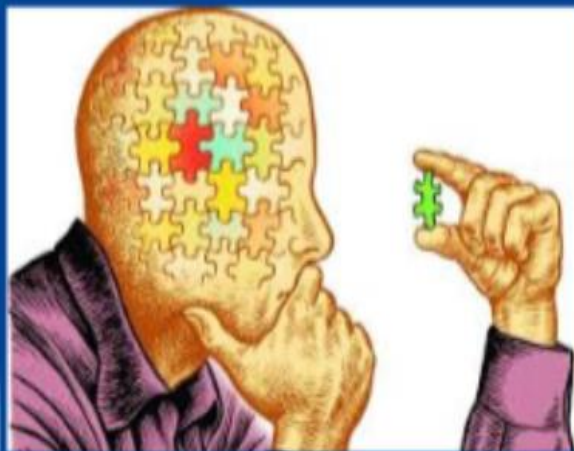



- Il Liceo Classico ha come discipline caratterizzanti il **LATINO e GRECO**
- Strumento operativo di queste discipline è la **TRADUZIONE** vista come allenamento intellettuale
- Tradurre un testo classico significa **ATTIVARE**:
 - un ragionamento complesso che stimola processi analitici, sintetici, intuitivi

QUADRO ORARIO LICEO CLASSICO TRADIZIONALE



DISCIPLINE	1° BIENNIO		2° BIENNIO		5° anno
	1° anno	2° anno	3° anno	4° anno	
Lingua e letteratura Italiana	4	4	4	4	4
Lingua e letteratura Latina	5	5	4	4	4
Lingua e letteratura Greca	4	4	3	3	3
Storia e Geografia	3	3	-	-	-
Storia	-	-	3	3	3
Filosofia	-	-	3	3	3
Inglese Lingua e cultura straniera	3	3	3	3	3
Matematica (con Informatica al 1° BIENNIO)	3	3	2	2	2
Fisica	-	-	2	2	2
Scienze naturali (Biologia, Chimica, Scienze della Terra)	2	2	2	2	2
Storia dell'arte	-	-	2	2	2
Scienze motorie e sportive	2	2	2	2	2
Religione cattolica o attività alternative	1	1	1	1	1
Totali ore settimanali	27	27	31	31	31



**Permette di continuare
gli studi in qualsiasi
facoltà universitaria,
sia umanistica
che scientifica**



**Offre competenze
per superare concorsi e
colloqui che consentono
l'immissione nel mondo del
lavoro in diversi settori**

IL LICEO DELLE SCIENZE UMANE

si caratterizza nei due percorsi:



Liceo Scienze Umane

1) TRADIZIONALE

2) LES

opzione ECONOMICO SOCIALE



LO STUDIO DELLE SCIENZE UMANE



permette di

comprendere la **COMPLESSITA'** della condizione umana, con particolare attenzione ai luoghi dell'educazione, ai servizi alla persona, al mondo del lavoro, ai processi interculturali



definire le variabili che influenzano i **FENOMENI EDUCATIVI** ed i **PROCESSI FORMATIVI**



collegare le competenze specifiche della ricerca pedagogica, psicologica e socio-antropologica

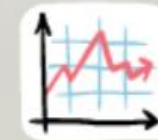



QUADRO ORARIO DEL LICEO DELLE SCIENZE UMANE TRADIZIONALE



DISCIPLINE	1° BIENNIO		2° BIENNIO		5° anno
	1° anno	2° anno	3° anno	4° anno	
Lingua e letteratura Italiana	4	4	4	4	4
Lingua e letteratura Latina	3	3	2	2	2
Scienze Umane (Antropologia, Pedagogia, Psicologia e Sociologia)	4	4	5	5	5
Storia e Geografia	3	3	-	-	-
Storia	-	-	2	2	2
Filosofia	-	-	3	3	3
Inglese Lingua e cultura straniera	3	3	3	3	3
Matematica (con Informatica al 1° BIENNIO)	3	3	2	2	2
Fisica	-	-	2	2	2
Scienze naturali (Biologia, Chimica, Scienze della Terra)	2	2	2	2	2
Diritto ed economia	2	2	-	-	-
Storia dell'arte	-	-	2	2	2
Scienze motorie e sportive	2	2	2	2	2
Religione cattolica o attività alternative	1	1	1	1	1
Totali ore settimanali	27	27	30	30	30



PERCORSI UNIVERSITARI E PROFESSIONALI



Il diploma del LICEO DELLE SCIENZE UMANE

➤ permette di **continuare gli studi in qualsiasi ambito universitario**, con particolare riferimento a quelli di indirizzo psicologico, sociale, pedagogico e sanitario:

- Scienze della formazione
- Scienze dell'educazione
- Scienze della comunicazione
- Scienze dei Servizi Sociali
- Psicologia, Sociologia
- Scienze Politiche
- Giurisprudenza
- Lingue straniere
- Facoltà umanistiche: Lettere, Storia e Filosofia
- Beni culturali
- Professioni mediche e sanitarie: Medicina, Scienze Infermieristiche, Fisioterapia, Logopedia

➤ fornisce, inoltre, le competenze per superare concorsi e colloqui che consentono l'immissione nel mondo del **lavoro** presso aziende pubbliche e private in diversi settori:

- Settore dell'educazione, delle attività ludico-espressive e di animazione
- Settore della formazione
- Settore della comunicazione, marketing
- Settori di pubbliche relazioni, pubblicità, comunicazione d'impresa, ricerca sociale e di mercato
- Organizzazione del lavoro
- Settore mediazione ed integrazione culturale
- Settore dell'intervento riabilitativo e rieducativo
- Settore dei servizi socio-sanitari ed assistenziali

LES - Liceo Economico Sociale

Cittadinanza Attiva



L.E.S

Liceo **Economico** Sociale

LICEO DELLA CONTEMPORANEITÀ

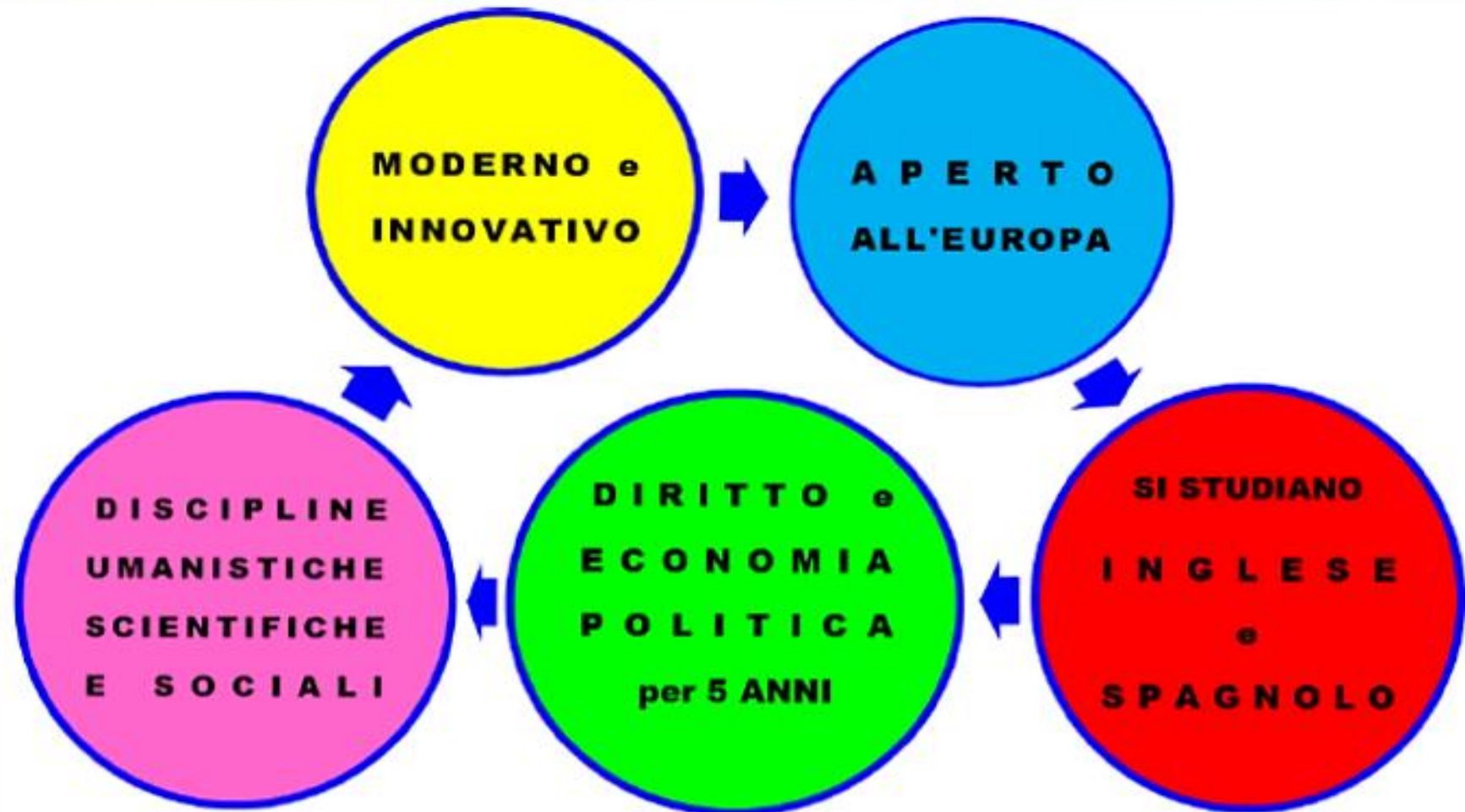



QUADRO ORARIO LICEO SCIENZE UMANE opzione ECONOMICO SOCIALE

DISCIPLINE	1° BIENNIO		2° BIENNIO		5° anno
	1° anno	2° anno	3° anno	4° anno	
Lingua e letteratura Italiana	4	4	4	4	4
Lingua e cultura straniera 1 (INGLESE)	3	3	3	3	3
LINGUA E CULTURA STRANIERA 2 (SPAGNOLO)	3	3	3	3	3
Storia e Geografia	3	3	-	-	-
Storia	-	-	2	2	2
Filosofia	-	-	2	2	2
Scienze Umane (Antropologia, Metodologia della ricerca, Psicologia e Sociologia)	3	3	3	3	3
Matematica (con Informatica al 1° BIENNIO)	3	3	3	3	3
Fisica	-	-	2	2	2
Scienze naturali (Biologia, Chimica, Scienze della Terra)	2	2	-	-	-
DIRITTO ED ECONOMIA POLITICA	3	3	3	3	3
Storia dell'arte	-	-	2	2	2
Scienze motorie e sportive	2	2	2	2	2
Religione cattolica o attività alternative	1	1	1	1	1
Totali ore settimanali	27	27	30	30	30

PERCORSI UNIVERSITARI E PROFESSIONALI



Considerato , l'impianto liceale dell'indirizzo, la prosecuzione degli studi può realizzarsi in tutte le facoltà universitarie, in particolare

- Scienze economiche
- Giurisprudenza (ind.internazionale)
- Scienze Politiche
- Lingue Straniere
- Scuola per mediatori linguistici e interpreti
- Psicologia, Sociologia,
- Facoltà universitarie straniere

La preparazione offerta dal Liceo Economico Sociale facilita sbocchi lavorativi

- **in ambito culturale, artistico, turistico,**
- **in ambito economico-sociale** (mercato del lavoro nel campo del no - profit e del terzo settore in genere).
- **nella pubblica amministrazione** (la solida preparazione giuridico-economica permette di affrontare con una certa sicurezza i concorsi pubblici)

Sede Succursale



**Viale Adige, 1
Civitavecchia (Roma)**





LICEO ARTISTICO

"la pratica del Bello"



Il liceo artistico è finalizzato allo studio delle arti (pittura, scultura, architettura, design, audiovisivi e multimedia...) e alla pratica artistica



Lo studente del Liceo Artistico
potrà

conoscere il patrimonio artistico



dare espressione alla propria creatività e
capacità progettuale nell'ambito delle arti

IL LICEO ARTISTICO ha DUE INDIRIZZI

1) ARTI FIGURATIVE



2) DESIGN



Gli indirizzi si caratterizzano per la presenza di laboratori nei quali lo studente sviluppa la propria capacità progettuale.



ARTI FIGURATIVE



Il percorso del liceo artistico è indirizzato allo studio dei fenomeni estetici e alla pratica artistica.



Guida lo studente ad approfondire e a sviluppare le conoscenze e le abilità e a maturare le competenze necessarie per dare espressione alla propria creatività e capacità progettuale nell'ambito delle arti.

indirizzo ARTI FIGURATIVE (LIC6) curvatura ARTE del PLASTICO PITTORICO

DISCIPLINE	1° BIENNIO COMUNE A TUTTI GLI INDIRIZZI		2° BIENNIO		5° anno	
	1° anno	2° anno	3° anno	4° anno		
Lingua e letteratura italiana	4	4	4	4	4	
Inglese Lingua e cultura straniera	3	3	3	3	3	
Storia e Geografia	3	3	-	-	-	
Storia	-	-	2	2	2	
Filosofia	-	-	2	2	2	
Storia dell'arte	3	3	3	3	3	
Matematica (con Informatica al 1° BIENNIO)	3	3	2	2	2	
Fisica	-	-	2	2	2	
Chimica dei materiali	-	-	2	2	-	
Scienze naturali (Biologia, Chimica, Scienze della Terra)	2	2	-	-	-	
DISCIPLINE GRAFICHE E PITTORICHE	4	4				
DISCIPLINE GEOMETRICHE	3	3				
DISCIPLINE PLASTICHE E SCULTOREE	3	3				
LABORATORIO ARTISTICO	3	3				
Scienze motorie e sportive	2	2	2	2	2	
Religione cattolica o attività alternative	1	1	1	1	1	
DISCIPLINE PITTORICHE			3	3	3	
DISCIPLINE PLASTICHE E SCULTOREE			3	3	3	
LABORATORIO DELLA FIGURAZIONE	PITTORICO		3	3	4	
	PLASTICO E SCULTOREO		3	3	4	
Totali ore settimanali		34	34	35	35	35



DESIGN

Design è una parola inglese, si può tradurre con la parola *progetto*.



Il Design è una disciplina in parte tecnica e in parte sociologica, è un anello di congiunzione tra ingegneria ed arte, tra invenzione e stile, tra produzione e mercato.

design è avere consapevolezza del presente e immaginare un futuro in cui realizzare le proprie idee

indirizzo DESIGN(LIB9) curvatura ARTE dell'ARREDAMENTO E DEL LEGNO

DISCIPLINE	1° BIENNIO COMUNE A TUTTI GLI INDIRIZZI		2° BIENNIO		5° anno
	1° anno	2° anno	3° anno	4° anno	
Lingua e letteratura italiana	4	4	4	4	4
Inglese Lingua e cultura straniera	3	3	3	3	3
Storia e Geografia	3	3	-	-	-
Storia	-	-	2	2	2
Filosofia	-	-	2	2	2
Storia dell'arte	3	3	3	3	3
Matematica (con Informatica al 1° BIENNIO)	3	3	2	2	2
Fisica	-	-	2	2	2
Chimica dei materiali	-	-	2	2	-
Scienze naturali (Biologia, Chimica, Scienze della Terra)	2	2	-	-	-
DISCIPLINE GRAFICHE E PITTORICHE	4	4			
DISCIPLINE GEOMETRICHE	3	3			
DISCIPLINE PLASTICHE E SCULTOREE	3	3			
LABORATORIO ARTISTICO	3	3			
Scienze motorie e sportive	2	2	2	2	2
Religione cattolica o attività alternative	1	1	1	1	1
DISCIPLINE PROGETTUALI DESIGN			6	6	6
LABORATORIO DEL DESIGN			6	6	8
Totali ore settimanali	34	34	35	35	35

LICEO ARTISTICO

DISCIPLINE		1° BIENNIO COMUNE A TUTTI GLI INDIRIZZI		2° BIENNIO		5° anno
		1° anno	2° anno	3° anno	4° anno	
		Lingua e letteratura italiana	4	4	4	
Inglese Lingua e cultura straniera	3	3	3	3	3	
Storia e Geografia	3	3	-	-	-	
Storia	-	-	2	2	2	
Filosofia	-	-	2	2	2	
Storia dell'arte	3	3	3	3	3	
Matematica (con Informatica al 1° BIENNIO)	3	3	2	2	2	
Fisica	-	-	2	2	2	
Chimica dei materiali	-	-	2	2	-	
Scienze naturali (Biologia, Chimica, Scienze della Terra)	2	2	-	-	-	
DISCIPLINE GRAFICHE E PITTORICHE	4	4				
DISCIPLINE GEOMETRICHE	3	3				
DISCIPLINE PLASTICHE E SCULTOREE	3	3				
LABORATORIO ARTISTICO	3	3				
Scienze motorie e sportive	2	2	2	2	2	
Religione cattolica o attività alternative	1	1	1	1	1	
Totali ore settimanali biennio comune	34	34				

ARTI FIGURATIVE curvatura ARTE del PLASTICO PITTORICO (LIC6)

	3° anno	4° anno	5° anno
DISCIPLINE PITTORICO PLASTICHE	6	6	6
LABORATORIO DELLA FIGURAZIONE	6	6	8
Totale ore triennio ARTI FIGURATIVE	35	35	35

DESIGN curvatura ARTE DELL'ARREDO E DEL LEGNO

	3° anno	4° anno	5° anno
DISCIPLINE PROGETTUALI DESIGN	6	6	6
LABORATORIO DEL DESIGN	6	6	8
Totale ore triennio DESIGN	35	35	35



Permette di continuare gli studi in qualsiasi facoltà universitaria,
Accademia di Belle Arti,
Istituto Europeo Design



Offre competenze per superare concorsi e colloqui che consentono l'immissione nel mondo del lavoro in diversi settori



L.I.S. VIA DELL'IMMACOLATA, 47
 LICEI CLASSICO, SCIENZE UMANE,
 ECONOMICO SOCIALE, ARTISTICO
 LICEO GUGLIELMOTTI
 CIVITAVECCHIA (RM)

OPEN DAY



Trasformare i sudditi in cittadini
 e' un miracolo che
 solo la scuola puo' compiere

Piero Calamandrei



**CERTIFICAZIONI
 LINGUISTICHE**

**PROGETTI
 SCOLASTICI**





SEDE CENTRALE SEDE LICEO ARTISTICO

**in 5 GIORNI
dal LUNEDI'
al VENERDI'**

ORE LEZIONI a.s. 2022/23	SCANSIONE ORARIA
1°	8:00 – 8:55
2°	8:55 – 9:55
1° INTERVALLO (10 MINUTI 2° h)	9:45 – 9:55
3°	9:55 – 10:50
4°	10:50 – 11:45
5°	11:45 – 12:45
2° INTERVALLO (10 MINUTI 5° h)	12:35 – 12:45
6°	12:45 – 13:40
7° (*)	13:40 – 14:35

(*) L. CLASSICO: 1 volta a settimana classi triennio
 (*) L. ARTISTICO:
 classi biennio: 4 giorni 7 ore e un giorno (venerdì) 6 ore
 classi triennio: 5 giorni 7 ore

PROGETTI SCOLASTICI

AMBITO LETTERARIO

BIBLIOTECHE SCOLASTICHE INNOVATIVE

LIBRIAMOCI A SCUOLA

LABORATORIO GRAMMATICA ITALIANA

ATTIVITA' PCTO GIORNALI LOCALI

AMBITO LINGUISTICO

Erasmus+ selectioned by 2nd transnational meeting Venezia Corfu Slovenia 19-21/4/2018

CORSO INGLESE Certificazioni PET e FIRST

CORSO SPAGNOLO CERTIFICAZIONI DELE

CERTIFICAZIONI COMPETENZE DI LATINO

AMBITO LOGICO-MATEMATIC

POTENZIAMENTO PER I TEST d'INGRESSO dell'UNIVERSITA'

VERSO L'INVALSI.....

AMBITO ARTISTICO

LABORATORIO per la NOTTE BIANCA

CORO SCOLASTICO

ACCADEMIA DELLA TELEVISIONE

AMBITO SPORTIVO

CAMPIONATI STUDENTESCHI ED ATTIVITA' SUL TERRITORIO

AMBITO INCLUSIONE

inclusività

NO al BULLISMO e CYBERBULLISMO

COLLETTA ALIMENTARE

EDUCAZIONE ALLA SALUTE

SALUTE

CIC SPAZIO DI ASCOLTO

EDUCAZIONE ALLA SALUTE

EDUCAZIONE ALLA CITTADINANZA

Cittadinanza e Costituzione

EDUCAZIONE ALLA CITTADINANZA CONSAPEVOLE

RECUPERI

SPORTELLI DIDATTICI DI VARIE DISCIPLINE TUTTO L'A.S.

VALORIZZAZIONE DELLE ECCELLENZE

CERTAMEN TRAINIENIUM

PICCOLO CERTAMEN

La **CERTIFICAZIONE LINGUISTICA** è un documento riconosciuto a livello internazionale che attesta il grado di conoscenza di una lingua straniera in conformità al Quadro Comune Europeo di Riferimento per le Lingue approvato dal Consiglio d'Europa.



Una **CERTIFICAZIONE** per le **COMPETENZE** in **LINGUA LATINA** secondo gli standard del Quadro di riferimento europeo delle lingue moderne.

I livelli di certificazione sono indicati secondo il modello europeo di certificazione:

- LIVELLO BASE: A1 e A2.

- LIVELLO AVANZATO : B1. **DOCENTE REFERENTE LATINO**
prof.ssa Paola Pizzo

English

 **Cambridge English**
Exam Preparation Centre



CORSI DI LINGUA INGLESE PER LE CERTIFICAZIONI PET E FCE

I corsi sono organizzati su due livelli:

- **B1 (PET)**
- **B2** organizzato in due annualità:
 - **FCE1** prima annualità
 - **FCE2** seconda annualità

DOCENTE REFERENTE INGLESE
prof.ssa Cinzia Pascale

Español Corsi di Lingua Spagnola



- **DELE A1** per studenti
- **DELE A2/B1** per studenti

DOCENTE REFERENTE SPAGNOLO
prof.ssa Benedetta Borzacchi



Latino: lingua morta a chi? Per le aziende fa curriculum come l'inglese



“The future is your challenge”

Progetto Erasmus Plus KA210

Partenariato Scuola con 2 paesi europei, Ungheria e Polonia.

L’obiettivo del progetto è sviluppare negli alunni l’identità europea e i principi della cittadinanza europea, attraverso la trattazione di tematiche quali l’ecologia, la protezione dei dati e l’uguaglianza sociale.

Il progetto avrà la durata di due anni, a.s. 2022/23 e 2023/24. A partire da quest’a.s. i docenti e n. 12 studenti delle classi II e III di tutti gli indirizzi, che saranno selezionati in base alle abilità dimostrate, inizieranno un percorso di attività scolastica di tipo internazionale, in lingua inglese, con gli altri studenti delle scuole ungheresi e polacche.

3rd TRANSNATIONAL MEETING IN
SPAIN safe.netizens@eu

“DIGITAL CITIZENSHIP”

Almendralejo, Spain

26-30/ 05/ 2019



[A point of view from a tiny teacher: a very important experience](#)

5th STUDENTS' MEETING IN
UNGHERIA safe.netizens@eu
“DIGITAL CITIZENSHIP”
Szazhalombatta, Ungheria , 07-13
Aprile 2019



5th STUDENTS' MEETING IN UNGHERIA

safe.netizens@eu

“DIGITAL CITIZENSHIP”

Szazhalombatta, Ungheria , 07-13 Aprile 2019



XVI EDIZIONE 2022

PICCOLO CERTAMEN TRAIANEUM XVI edizione a.s. 2021-22

CONCORSO RIVOLTO AGLI ALUNNI DELLE SCUOLE SECONDARIE SUPERIORI DI I GRADO DEI DISTRETTI 29 E 30

In conformità con lo spirito del *Certamen Traianeum*, che è quello di rivalutare tra i giovani gli studi umanistici, il *Piccolo Certamen Traianeum*, è rivolto agli alunni frequentanti le classi III e II delle Scuole Secondarie Superiori di I grado.

Il concorso consiste in una prova di traduzione di un brano latino (contenente vocaboli della I e II declinazione e tempi attivi del modo indicativo) a cui seguirà un breve commento personale.

Gli elaborati saranno oggetto di valutazione da parte di una commissione costituita da docenti di Lettere dell'I.I.S. Via dell'Immacolata, 47 - "P.A. Guglielmotti" di Civitavecchia.

***Per il primo classificato di ogni istituto nella prova individuale di traduzione dal latino è previsto un premio.
A tutti i partecipanti verrà rilasciato un attestato di partecipazione.***



NOTTE NAZIONALE
DEL LICEO CLASSICO

Notte Nazionale del Liceo Classico 2023 IX EDIZIONE

venerdì 5 maggio 23 h 18:00

In una data comune, in contemporanea, le scuole aprono le loro porte alla cittadinanza e gli studenti dei Licei Classici d'Italia si esibiscono in svariate performance.



ISCRIZIONI CLASSI PRIMO ANNO a.s. 2022-23



I.I.S. Via dell'Immacolata, 47
Liceo Padre Alberto Guglielmotti

ATTIVITÀ DI ORIENTAMENTO

Indirizzo	Giorni e orario
Tutti gli indirizzi	26.11 (h 10-12) 03.12 (h 10-11) 15.12 (h 15.30-16.30) 14.01 (h 10-11)
"Ludi Guglielmottini"	20.12 (h 15.30-17.30)
Liceo Classico <i>(Laboratorio)</i>	29.11 (h 15.30-16.30) 15.12 (h 16.30-17.30) 03.12-14.01 (h 11-12)
Liceo Artistico <i>(Laboratorio)</i>	28.11 (h 15.30-16.30) 15.12 (h 16.30-17.30) 03.12-14.01 (h 11-12)
Liceo delle Scienze Umane <i>(Laboratorio)</i>	28.11 (h 15.30-16.30) 15.12 (h 16.30-17.30) 03.12-14.01 (h 11-12)
Liceo Economico Sociale <i>(Laboratorio)</i>	29.11 (h 15.30-16.30) 15.12 (h 16.30-17.30) 03.12-14.01 (h 11-12)

Per l'ammissione ai laboratori è obbligatoria la prenotazione che potrà essere effettuata tramite email all'indirizzo orientamento@iisguglielmotti.edu.it

SPORTELLO DI CONSULENZA: Dal 10/01/2023 fino al termine delle iscrizioni sarà attivo uno sportello di consulenza per la compilazione della domanda di iscrizione. A seguito di prenotazione tramite mail all'indirizzo orientamento@iisguglielmotti.edu.it verrà dato un appuntamento

Sede centrale: Via dell'Immacolata, 47
Sede succursale: Viale Adige, 1
Civitavecchia

Info: <https://www.iisguglielmotti.edu.it>
Email: orientamento@iisguglielmotti.edu.it

TI ASPETTIAMO!

I.I.S. VIA DELL'IMMACOLATA, 47
LICEI CLASSICO, SCIENZE UMANE,
ECONOMICO SOCIALE, ARTISTICO
LICEO GUGLIELMOTTI
CIVITAVECCHIA (RM)

OPEN DAY



Trasformare i sudditi in cittadini
e' un miracolo che
solo la scuola puo' compiere

Piero Calamandrei



CALENDARIO DI TUTTE LE ATTIVITÀ DI ORIENTAMENTO IN PRESENZA

PER I LABORATORI È OBBLIGATORIA LA PRENOTAZIONE TRAMITE E-MAIL ALL'INDIRIZZO orientamento@lsguglielmotti.edu.it

TUTTI GLI INDIRIZZI DEI LICEI	SABATO 26 NOVEMBRE 2022 ORE 10:00-12:00 (sede centrale)	
LICEO CLASSICO	MARTEDI' 29 NOVEMBRE 2022	ore 15:30- 16:30 LABORATORI PER OGNI INDIRIZZO DI LICEO
LICEO ECONOMICO SOCIALE (LES)	MARTEDI' 29 NOVEMBRE 2022	
LICEO SCIENZE UMANE (LSU)	LUNEDI' 28 NOVEMBRE 2022	
LICEO ARTISTICO SEDE SUCCURSALE VIALE ADIGE, 1	LUNEDI' 28 NOVEMBRE 2022	
TUTTI GLI INDIRIZZI DEI LICEI	SABATO 3 DICEMBRE 2022 ore 10:00 - 12:00	
LICEO CLASSICO	SEDE CENTRALE	
LICEO SCIENZE UMANE (LSU)	ORE 10 - 11 PRESENTAZIONE del LICEO CLASSICO, SCIENZE UMANE, ECONOMICO SOCIALE	
LICEO SCIENZE UMANE opzione ECONOMICO SOCIALE (LES)	ORE 11 - 12 LABORATORI PER OGNI INDIRIZZO DEI LICEI CLASSICO, LSU, LES	
LICEO ARTISTICO SEDE SUCCURSALE VIALE ADIGE, 1	ORE 10-11 PRESENTAZIONE LICEO ARTISTICO ORE 11-12 LABORATORI ARTISTICI	
TUTTI GLI INDIRIZZI DEI LICEI	GIOVEDI' 15 DICEMBRE 2022 ORE 15:30 - 17:30	
LICEO CLASSICO	SEDE CENTRALE	
LICEO SCIENZE UMANE (LSU)	ORE 15:30-16:30 PRESENTAZIONE del LICEO CLASSICO, SCIENZE UMANE, ECONOMICO SOCIALE	
LICEO SCIENZE UMANE opzione ECONOMICO SOCIALE (LES)	ORE 16:30-17:30 LABORATORI PER OGNI INDIRIZZO DEI LICEI CLASSICO, LSU, LES	
LICEO ARTISTICO SEDE SUCCURSALE VIALE ADIGE, 1	ORE 15:30-16:30 PRESENTAZIONE LICEO ARTISTICO ORE 16:30-17:30 LABORATORI ARTISTICI	
TUTTI GLI INDIRIZZI DEI LICEI "LUDI GUGLIELMOTTINI"	MARTEDI' 20 DICEMBRE 2022 ORE 15:30 - 17:30	
TUTTI GLI INDIRIZZI DEI LICEI	SABATO 14 GENNAIO 2022 ore 10:00 - 12:00	
LICEO CLASSICO	SEDE CENTRALE	
LICEO SCIENZE UMANE (LSU)	ORE 10 - 11 PRESENTAZIONE del LICEO CLASSICO, SCIENZE UMANE, ECONOMICO SOCIALE	
LICEO SCIENZE UMANE opzione ECONOMICO SOCIALE (LES)	ORE 11 - 12 LABORATORI PER OGNI INDIRIZZO DEI LICEI CLASSICO, LSU, LES	
LICEO ARTISTICO SEDE SUCCURSALE VIALE ADIGE, 1	ORE 10 - 11 PRESENTAZIONE LICEO ARTISTICO ORE 11 - 12 LABORATORI ARTISTICI	

INFORMAZIONI PER ISCRIZIONI
PRIMO ANNO ON-LINE a.s. 2023-24

I.I.S. VIA DELL'IMMACOLATA, 47-00053 CIVITAVECCHIA (RM)

Codice meccanografico per iscrizione: RMIS10100R (Istituto principale)

Plessi/scuole	INDIRIZZI LICEI
· PADRE ALBERTO GUGLIELMOTTI RMPC101014	· LICEO CLASSICO · LICEO DELLE SCIENZE UMANE · LICEO SCIENZE UMANE OPZIONE ECONOMICO SOCIALE
· ISA CIVITAVECCHIA RMSD10102P	LICEO ARTISTICO

SPORTELLO DI CONSULENZA PER INFORMAZIONI E CONSULENZA PER ISCRIZIONI ON-LINE:

Dal 10/01/2023 fino al termine delle iscrizioni sarà attivo uno sportello di consulenza per la compilazione della domanda di iscrizione. A seguito di prenotazione tramite email all'indirizzo orientamento@iisguglielmotti.edu.it verrà dato un appuntamento.

SCADENZARIO ADEMPIMENTI
ISCRIZIONI AL PRIMO ANNO a.s. 2023-24

DATE SCADENZE	ADEMPIMENTI
<u>GENNAIO 2023</u>	<u>ISCRIZIONI ON LINE</u> sul portale del Ministero dell'Istruzione <u>www.istruzione.it/iscriziononline/</u>
<u>GIUGNO 2023</u> Dopo il conseguimento del diploma di licenza media	<u>PERFEZIONAMENTO ISCRIZIONE</u> <u>ALLA SCUOLA SUPERIORE</u> CIRCOLARE SUL SITO con tutte le informazioni <u>www.iisguglielmotti.edu.it</u>
Fine <u>AGOSTO 2023</u> Inizio <u>SETTEMBRE 2023</u>	<u>Comunicazione alle famiglie della sezione</u> tramite mail o altro



I.I.S. VIA DELL'IMMACOLATA, 47
LICEI CLASSICO, SCIENZE UMANE,
ECONOMICO SOCIALE, ARTISTICO

LICEO GUGLIEMOTTI
CIVITAVECCHIA (RM)



Trasformare i sudditi in cittadini
e' un miracolo che
solo la scuola puo' compiere

Piero Calamandrei